Allegato “A” alla deliberazione G.C. n. 26 del 08/05/2025

COMUNE DI VALMACCA
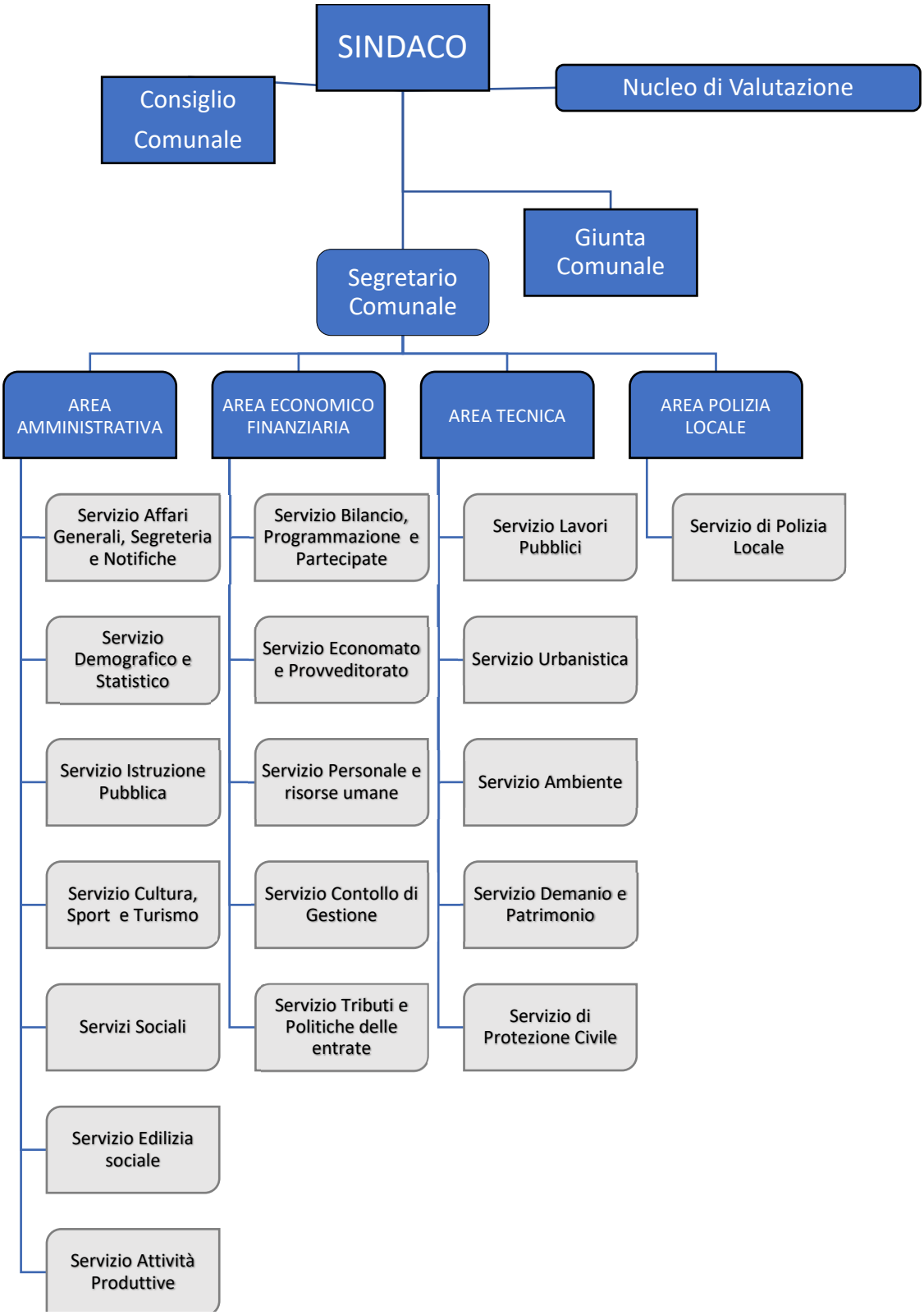
Provincia di Alessandria